คู่มือสำหรับบริการประชาชน

งานที่ให้บริการ	การย้ายที่อยู่ (กรณีแจ้งย้ายปลายทางอัตโนมัติ)
หน่วยงานที่รับผิดชอบ	สำนักทะเบียนอำเภอ/สำนักทะเบียนท้องถิ่นทุกแห่ง

ขอบเขตการให้บริการ

สถานที่ / ช่องทางการให้บริการ	ระยะเวลาเปิดให้บริการ
สำนักทะเบียนท้องถิ่นเทศบาลตำบลเกษตรพัฒนา ณ ที่ว่าการอำเภอบ้านแพ้ว ท้องที่ที่เป็นที่ตั้งของบ้าน โทรศัพท์ : ๐๓๙-๔๘๓๑๕๔ โทรสาร : ๐๓๙-๘๘๖๖๕๘	วันจันทร์ ถึง วันศุกร์ (ยกเว้นวันหยุดที่ทางราชการกำหนด) ตั้งแต่เวลา ๐๘.๓๐ - ๑๖.๓๐ น.

หลักเกณฑ์ วิธีการ และเงื่อนไขในการยื่นคำขอ

ตามพระราชบัญญัติการทะเบียนราษฎร พ.ศ.๒๕๓๔ แก้ไขเพิ่มเติม (ฉบับที่ ๒) พ.ศ.๒๕๕๑ มาตรา ๓๐ ประกอบระเบียบสำนักทะเบียนกลางว่าด้วยการจัดทำทะเบียนราษฎร พ.ศ.๒๕๓๕ แก้ไขเพิ่มเติม (ฉบับที่ ๕) พ.ศ.๒๕๕๑ กำหนดให้เจ้าบ้านแจ้งการย้ายที่อยู่ต่อนายทะเบียนผู้รับแจ้ง ภายใน ๑๕ วัน นับแต่วันที่มีผู้อยู่ในบ้านย้ายที่อยู่ออกจากบ้าน หรือผู้ย้ายที่อยู่เข้าอยู่ในบ้าน

ขั้นตอน และระยะการให้บริการ

ขั้นตอน	หน่วยงานผู้รับผิดชอบ
๑. ผู้ประสงค์จะย้ายที่อยู่แจ้งต่อนายทะเบียนผู้รับแจ้งตามแบบพิมพ์ที่กำหนด	- นายทะเบียนผู้รับแจ้งของสำนักทะเบียน - นายทะเบียนอำเภอ/นายทะเบียนท้องถิ่น
๒. เรียกสำเนาทะเบียนบ้านฉบับเจ้าบ้านที่ประสงค์จะแจ้งย้ายเข้า พร้อมคำยินยอมเป็นหนังสือของเจ้าบ้าน	- นายทะเบียนผู้รับแจ้งของสำนักทะเบียน - นายทะเบียนอำเภอ/นายทะเบียนท้องถิ่น
๓. ตรวจสอบหลักฐานของผู้แจ้ง (ระยะเวลา ๑๕ นาที)	- นายทะเบียนผู้รับแจ้งของสำนักทะเบียน - นายทะเบียนอำเภอ/นายทะเบียนท้องถิ่น
๔. เพิ่มชื่อผู้ย้ายที่อยู่ลงในทะเบียนบ้านของสำนักทะเบียนปลายทางด้วยระบบคอมพิวเตอร์ พร้อมทั้งเพิ่มชื่อลงในสำเนาทะเบียนบ้านฉบับเจ้าบ้าน	- นายทะเบียนอำเภอ/นายทะเบียนท้องถิ่น
๕. เรียกเก็บค่าธรรมเนียม	- นายทะเบียนอำเภอ/นายทะเบียนท้องถิ่น

ระยะเวลา

ดำเนินการให้แล้วเสร็จภายใน ๑ วัน

รายการเอกสารหลักฐานประกอบ

เอกสารหรือหลักฐานที่ต้องใช้

๑. ใบแจ้งการย้ายที่อยู่ (ท.ร.๖) ๑ ฉบับ
๒. บัตรประจำตัวผู้แจ้ง (ตัวจริง)
๓. สำเนาทะเบียนบ้านฉบับเจ้าบ้าน (บ้านที่ประสงค์จะย้ายเข้า) ๑ ฉบับ
๔. สำเนาบัตรประจำตัวเจ้าบ้าน พร้อมคำยินยอมเป็นหนังสือ (กรณีไม่มาแสดงตน) ๑ ฉบับ (ถ้ามี)

ค่าธรรมเนียม

ค่าธรรมเนียม ๒๐ บาท

การรับเรื่องร้องเรียน

การให้บริการไม่เป็นไปตามกฎหมาย หรือระเบียบที่กำหนด สามารถติดต่อเพื่อร้องเรียนได้ที่
ศูนย์ดำรงธรรมอำเภอในเขตพื้นที่ ศูนย์ดำรงธรรมจังหวัดในเขตพื้นที่ หรือสำนักทะเบียนกลาง โทรศัพท์ ๑๕๔๘ หรือ เว็บไซต์
http://www.bora.dopa.go.th

ตัวอย่างแบบฟอร์ม

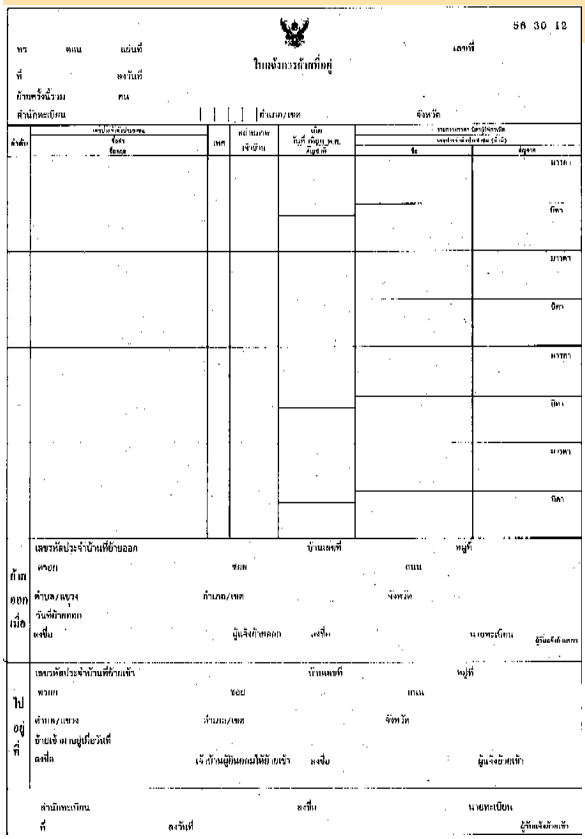
ท.ร. ๑๑๑ แผ่นที่ เลขที่
ใบแจ้งการย้ายที่อยู่
ที่ หมวดที่
ย้ายทั้งสิ้นรวม คน
สำนักทะเบียน อำเภอ/เขต จังหวัด
ลำดับ | เลขประจำตัวประชาชน | ชื่อตัว ชื่อสกุล | เพศ | ความสัมพันธ์กับเจ้าบ้าน | เกิดวันที่ เดือน พ.ศ. ภูมิลำเนา | สถานภาพ (ใส่ตัวเลขลงในช่องที่ตรงกับ ๑-๖) | โท | สกุลเดิม
ย้ายออกเมื่อ
เลขรหัสประจำบ้านที่ย้ายออก บ้านเลขที่ หมู่ที่
ตรอก ซอย ถนน
ตำบล/แขวง อำเภอ/เขต จังหวัด
วันที่ย้ายออก
ลงชื่อ ผู้แจ้งย้ายออก ลงชื่อ นายทะเบียน ผู้บันทึกข้อมูล
ไปอยู่ที่
เลขรหัสประจำบ้านที่ย้ายเข้า บ้านเลขที่ หมู่ที่
ตรอก ซอย ถนน
ตำบล/แขวง อำเภอ/เขต จังหวัด
ย้ายเข้า พ.ศ. เมื่อวันที่
ลงชื่อ เจ้าบ้านผู้ยินยอมให้ย้ายเข้า ลงชื่อ ผู้แจ้งย้ายเข้า
สำนักทะเบียน ลงชื่อ นายทะเบียน
ที่ ลงวันที่ ผู้รับแจ้งย้ายเข้า

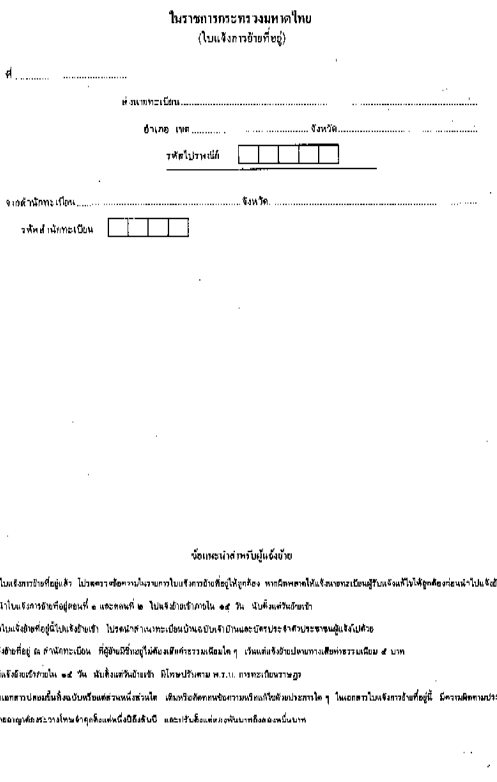
ในราชการกระทรวงมหาดไทย
(ใบแจ้งการย้ายที่อยู่)
ที่ .....
ส่วนทะเบียน.....
อำเภอ เขต..... จังหวัด.....
รหัสไปรษณีย์
จากสำนักทะเบียน..... จังหวัด.....
รหัสสำนักทะเบียน

ข้อแนะนำสำหรับผู้แจ้งย้าย

๑. เมื่อรับใบแจ้งการย้ายที่อยู่แล้ว โปรดตรวจสอบความถูกต้องของการกรอกใบแจ้งการย้ายที่อยู่ให้ถูกต้อง หากมีข้อสงสัยให้สอบถามนายทะเบียนผู้รับแจ้งเพื่อให้ได้ข้อมูลที่ถูกต้องก่อนนำไปแจ้งย้ายเข้า
๒. โปรดนำใบแจ้งการย้ายที่อยู่ตอนที่ ๑ และตอนที่ ๒ ไปแจ้งย้ายเข้าภายใน ๑๕ วัน นับตั้งแต่วันย้ายเข้า
๓. เมื่อนำใบแจ้งย้ายที่อยู่นี้ไปแจ้งย้ายเข้า โปรดนำสำเนาทะเบียนบ้านฉบับเจ้าบ้านและบัตรประจำตัวประชาชนผู้แจ้งไปด้วย
๔. การแจ้งย้ายที่อยู่ ณ สำนักทะเบียน ที่มีอัตราเรียกเก็บค่าธรรมเนียมใด ๆ เว้นแต่แจ้งย้ายปลายทางเสียค่าธรรมเนียม ๕ บาท
๕. การไม่แจ้งย้ายเข้าภายใน ๑๕ วัน นับตั้งแต่วันย้ายเข้า มีโทษปรับตามพ.ร.บ. การทะเบียนราษฎร
๖. ผู้ใดทำแบบสำเนาบัตรประชาชนขึ้นทั้งฉบับหรือแต่ส่วนหนึ่งส่วนใด เพื่อการใดอันก่อให้เกิดความเสียหายแก่ประชาชนใด ๆ ในแบบสำเนาใบแจ้งการย้ายที่อยู่นี้ มีความผิดตามประมวลกฎหมายอาญาต้องระวางโทษจำคุกตั้งแต่หนึ่งปีถึงสิบปี และปรับตั้งแต่สองพันบาทถึงสองหมื่นบาท